Português lidera equipa de engenharia global da americana Dashlane

ECO · 2023-10-02

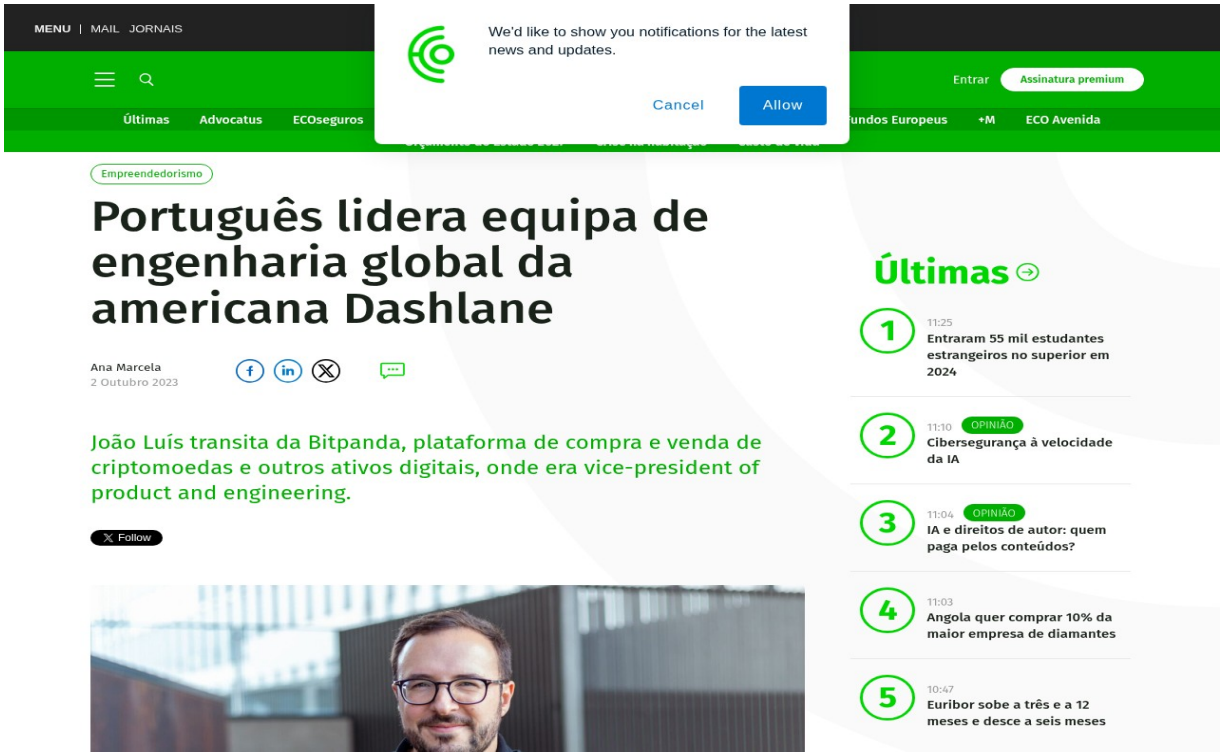

---

tornar a vida online das pessoas e das empresas mais segura e eficiente.

---

title: "Português lidera equipa de engenharia global da americana Dashlane"

outlet: ECO

date: 2023-10-02

date_display: "2 de outubro de 2023 (Europe/Lisbon)"

url: "https://eco.sapo.pt/2023/10/02/portuges-lidera-equipa-de-engenharia-global-da-americana-dashlane/"

reporter: Ana Marcela

type: news-with-quote

text_status: full

note: "Fora da janela exacta de 3 anos (a partir de cerca de 17 nov 2023), mas incluído porque é a principal notícia de nomeação com citação do João. A citação vem de um comunicado da Dashlane, não de uma entrevista original ao ECO."

Português lidera equipa de engenharia global da americana Dashlane

Notícia de Ana Marcela, ECO, 2 de outubro de 2023 (Europe/Lisbon)

https://eco.sapo.pt/2023/10/02/portuges-lidera-equipa-de-engenharia-global-da-americana-dashlane/

João Luís é o novo vp of engineering da Dashlane. O português vai liderar uma equipa de cerca de 90 engenheiros distribuídos por Lisboa, Paris e Nova Iorque da tecnológica norte-americana.

«A Dashlane é uma das empresas tecnológicas mais promissoras da atualidade, com um potencial de crescimento bastante significativo, e sinto-me feliz por poder contribuir para tornar a vida online das pessoas e das empresas mais segura e eficiente. Estou ainda entusiasmado por ajudar a desbloquear o enorme potencial de crescimento da Dashlane e posicionar a empresa entre os principais fornecedores de tecnologia de segurança a nível global, tirando o máximo partido da arquitetura de criptografia de dados zero-knowledge da empresa», destaca João Luís, citado em comunicado.

O novo responsável transita da Bitpanda, plataforma de compra e venda de criptomoedas e outros ativos digitais, onde era vice president of product and engineering. Regressa a Portugal para liderar engenharia da norte-americana, juntando-se à equipa de liderança da Dashlane em Lisboa, constituída por Mafalda Garcês (country leader & senior people director), Giovanna Faso (vp of engineering operations) e Anne-Sophie (vp of customer experience).

Licenciado em Computer Science, com especialização em Matemática Aplicada e pós-graduação em Gestão de Empresas, João Luís tem mais de 12 anos de experiência internacional em direção técnica (como CTO e head/vp of engineering) na indústria de software, em empresas como Jumia, Farfetch, Bitpanda, Rocket Internet e Fyber.